Thai ORIX Leasing Co., Ltd.

Our Technology

テクノロジーを駆使して、お客さまに感動体験を

タイ・オリックスは、テクノロジーを駆使してお客さまに感動を与えるサービスの創出に努めています。私たちのサービス「ORIX Fleet Portal（オリックス・フリート・ポータル）」は、車両管理の効率化や安全運転・法令遵守の徹底、さらにCSR目標の達成において、お客さまを総合的にサポートするエンドツーエンド（E2E）のソリューションです。

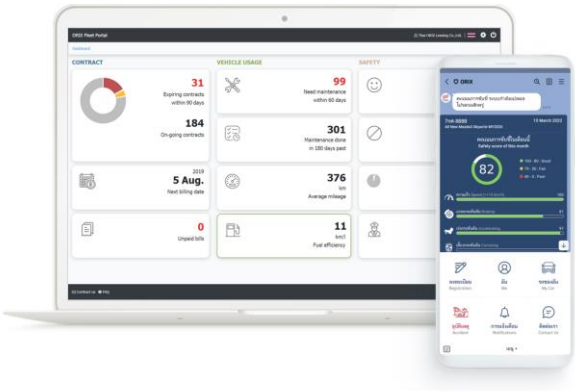

ウェブサイト上で確認できる情報とご利用可能なサービス

契約車両の
詳細情報

- 契約詳細
- リース料の支払履歴
- 交通違反切符の支払状況

メンテナンス
情報

- 過去のメンテナンス履歴
- 次回のメンテナンス、タイヤ・バッテリー交換予定時期

国際会計基準の
対応サポート

- IFRS16対応のオペレーティング・リース処理
- 任意の金利設定

テレマティクス導入によるメリット

GPSパッケージをオプションとして追加することにより、危険運転や燃費、車両の使用状況などを詳細にモニタリングできるようになります。詳細情報の分析レポートを活用することにより、すでに多くのお客さまが事故の削減や燃費の向上、車両台数の最適化を実現されています。

運転挙動
- スピード
- ブレーキ
- アクセル
- コーナリング
- アイドリング

燃費
- 月間平均走行距離
- 燃費効率(km/l)

違反行為
- スピード違反
- 使用時間帯規定違反
- アイドリング規定違反

© COPYRIGHT 2022 ALL RIGHTS RESERVED. THAI ORIX LEASING CO.,LTD.

LINE公式アカウントで、ドライバー一人ひとりを個別にサポート

タイ・オリックスの「LINE公式アカウント」は、お客さまのドライバーのより適切な社有車の使用・管理を促進することを目的としており、基本機能として、メンテナンスの依頼、故障・不具合の報告、交通違反切符の確認と精算、事故発生時の保険会社への連絡などの機能を備えています。

*タイ・オリックスの「LINE公式アカウント」は、弊社オートリースのお客さまがご利用できます。

必要な情報とサービスを、ドライバーさまに直接ご提供

必要な時、必要な情報やサービスを、「LINE公式アカウント」を通して直接ドライバーさまにお届けします。

車両管理に関する情報

- 車両・リース契約情報
- 次回のメンテナンス・スケジュール
- メンテナンスや修理の入庫依頼
- メンテナンスや修理の履歴チェック
- 故障や不具合発生時のご連絡

安全運転と法令遵守

- 事故時の保険会社連絡サポート
- 未払い交通違反切符のご確認
- 交通違反ペナルティのご精算
- 運転スコアの確認
  (GPSオプションをご利用の場合)

セルフサービス機能

- 保険金のご請求手続き
- 車両登録関連書類のご請求
- 車両保険関連書類のご請求
- タイ・オリックスへのお問い合わせ

煩雑な車両管理業務から解放

「ORIX Fleet Portal」と「LINE公式アカウント」の連携により、車両管理者とドライバーとの間の情報共有を自動化。　車両管理者の業務負荷を軽減しながら、ドライバーに迅速なサービスをご提供します。

車両管理情報をポータル・サイト上で可視化、一元管理

車両管理者に、より重要度の高い業務に注力できる環境をご提供

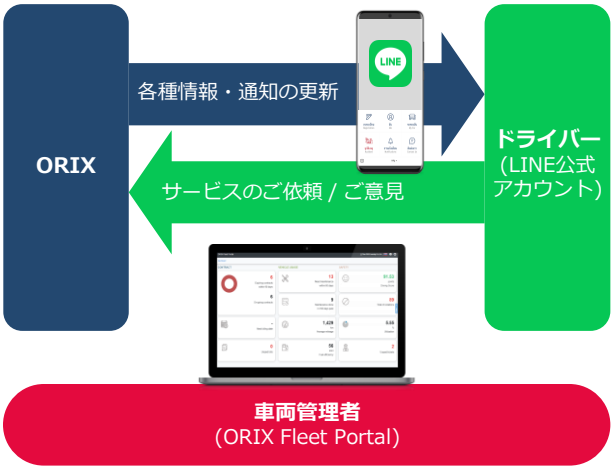

Thai ORIX Leasing Co., Ltd.
555 Rasa Tower II, Unit 1801, 18th and 19th Floor,
Phahonyothin Road, Chatuchak, Bangkok 10900
https://www.orix.co.th

サービスの詳細や見積もりのご依頼など、お気軽にお問い合わせください。
日本人営業担当　中（ナカ）
+66 (0)2-792-4544 (直通)
Naka.K@orix.co.th

ご連絡フォーム